



GRUPO

Mater

RELATÓRIO DE VISTORIAS DE OBRAS

Contratante: NOVA CÂMARA MUNICIPAL DE IBAITI

Local: Rua Ver. José de Moura Bueno, 23 – Centro Ibaiti-PR

Visita Técnica 01

Data vistoria: 14/07/2020

SITUAÇÃO: Colocação de gesso no plenário e nos demais ambientes, parte elétrica, iluminação, tomadas.

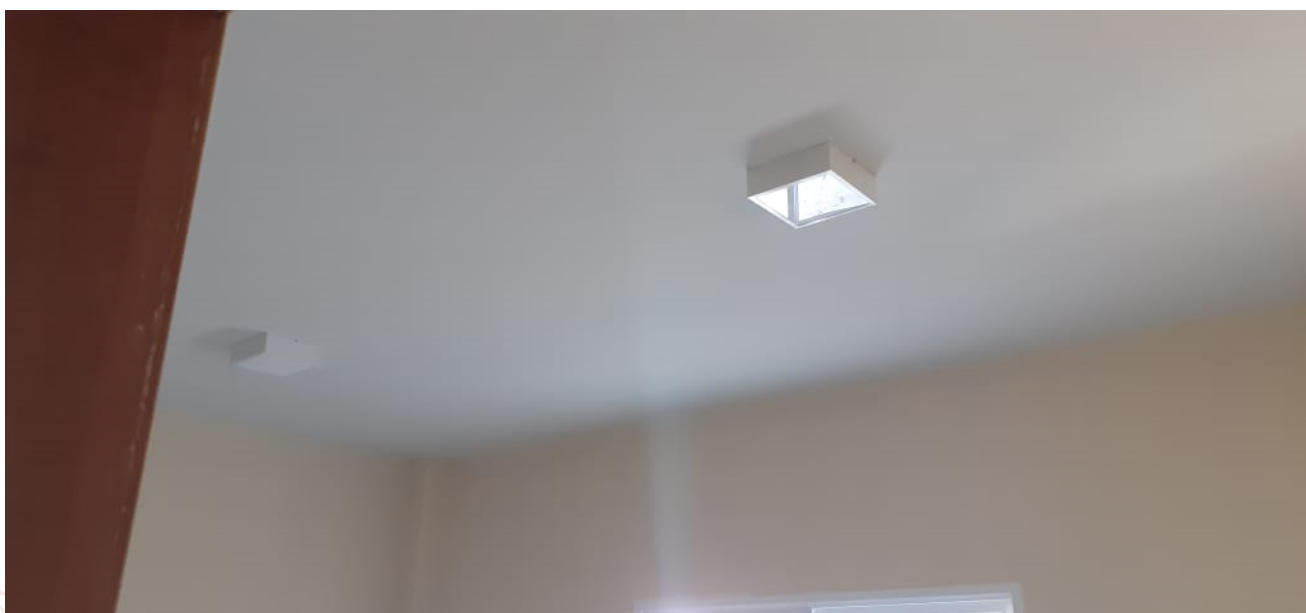



GRUPO

Mater





GRUPO

Mater

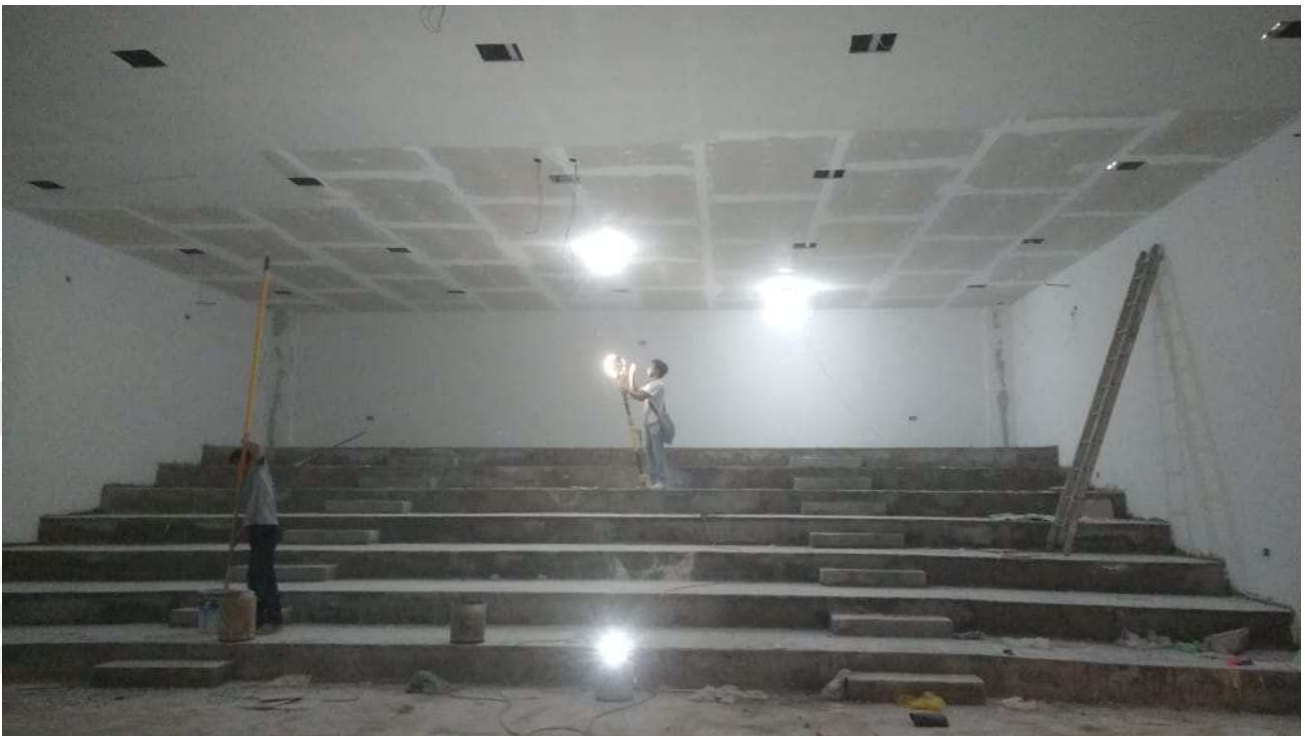



GRUPO

Mater

Visita Técnica 02

Data vistoria: 27/07/2020

SITUAÇÃO: Instalação de Letreiro em ACM espelhado, e brasão em acrílico, estrutura tubular em vidro nas portas.





GRUPO

Mater





GRUPO

Mater

| OBRA: | | NOVA CAMARA MUNICIPAL IBAITI | |
|--------------------------------|--|------------------------------|----------------------------|
| Cronograma Físico e Financeiro | | | |
| Item | Descrição | Total Por Etapa | 360 DIAS |
| 5 | FECHAMENTOS, FORROS E IMPERMEABILIZAÇÕES | R\$ 293.440,09 | |
| 5.1 | FECHAMENTOS | R\$ 210.514,28 | |
| 5.1.4 | PAREDE COM PLACAS DE GESSO ACARTONADO (DRYWALL), PARA USO INTERNO, COM UMA FACE SIMPLES E ESTRUTURA METÁLICA COM GUIAS | 100,00% 4.459,49 | 100,00% 3594,30 |
| 5.4 | FORROS | R\$ 20.084,42 | |
| 5.4.1 | FORRO EM PLACAS DE GESSO, PARA AMBIENTES COMERCIAIS. | 100,00% 5.266,48 | 75,00% 3183,54 |
| 5.4.2 | FORRO EM DRYWALL, PARA AMBIENTES COMERCIAIS, INCLUSIVE | 100,00% 19.652,50 | 75% 11879,77 |
| 7 | REVESTIMENTOS | R\$ 104.660,15 | |
| 7.1 | REVESTIMENTO CERÂMICO PARA PISO COM PLACAS TIPO PORCELANATO DE DIMENSÕES | 100,00% 90.022,80 | 40,00% 29.022,95 |
| 7.2 | REVESTIMENTO CERÂMICO PARA PAREDES INTERNAS COM PLACAS TIPO ESMALTADA EXTRA DE DIMENSÕES 30X60 CM APLICADAS EM | 100,00% 19.081,83 | 60,00% 3075,95 |
| 7.3 | RODAPÉ CERÂMICO DE 7CM DE ALTURA COM PLACAS TIPO | 100,00% 8.866,50 | 70,00% 5002,41 |
| 8.3 | ESTRUTURA TUBULAR COM VIDRO | R\$ 8.785,73 | |
| 8.3.1 | ESTRUTURA TUBULAR RETANGULAR COM PINTURA ESMALTE PRETA E | 100,00% 10.900,56 | 100,00% 8785,73 |
| 9 | ESQUADRIAS | R\$ 31.550,02 | |
| 9.1 | PORTA DE MADEIRA FRISADA, SEMI-OCA (LEVE OU MÉDIA), 80X210CM, ESPESSURA DE 3,5CM, INCLUSO | 100,00% 10.952,83 | 100,00% 8827,86 |
| 9.2 | PORTA DE MADEIRA FRISADA, SEMI-OCA (LEVE OU MÉDIA), 70X210CM, ESPESSURA DE 3CM, INCLUSO | 100,00% 1.272,51 | 100,00% 1025,63 |
| 9.3 | PORTA DE MADEIRA PARA PINTURA, SEMI-OCA (LEVE OU MÉDIA), 90X210CM, ESPESSURA DE 3,5CM, | 100,00% 3.711,28 | 100,00% 2991,25 |
| 9.4 | PORTA EM ALUMÍNIO DE ABRIR TIPO VENEZIANA COM GUARNIÇÃO, FIXAÇÃO COM PARAFUSOS - | 100,00% 4.236,30 | 100,00% 3414,41 |
| 9.5 | PORTA DE VIDRO TEMPERADO, ESPESSURA 8MM, INCLUSIVE | 100,00% 1.837,65 | 100,00% 1481,13 |
| 10 | INSTALAÇÕES ELÉTRICAS, SOM, ALARME, CFTV | R\$ 121.947,12 | 20,00% 24389,42 |
| 11 | INSTALAÇÕES HIDROSSANITÁRIAS E PLUVIAL | R\$ 25.062,90 | 20,00% 6265,72 |
| 13 | PINTURAS E ACABAMENTOS | R\$ 48.429,12 | |
| 13.1 | APLICAÇÃO DE FUNDO SELADOR ACRÍLICO EM PAREDES, UMA DEMÃO. | 100,00% 6.451,41 | 6,66% 779,97 |
| 13.2 | APLICAÇÃO E LIXAMENTO DE MASSA LÁTEX EM PAREDES, DUAS DEMÃOS. | 100,00% 18,16 | 100,00% 14,64 |
| 13.3 | APLICAÇÃO E LIXAMENTO DE MASSA LÁTEX EM TETO, DUAS DEMÃOS. | 100,00% 18.216,80 | 20,00% 2937,84 |
| 13.4 | TEXTURA ACRÍLICA, APLICAÇÃO MANUAL EM PAREDE, UMA DEMÃO. | 100,00% 4.499,55 | 100,00% 3626,59 |
| 13.5 | APLICAÇÃO MANUAL DE PINTURA COM TINTA LÁTEX PVA EM PAREDES, | 100,00% 7.612,98 | 35,00% 2937,84 |
| 13.6 | APLICAÇÃO MANUAL DE PINTURA COM TINTA LÁTEX ACRÍLICA EM | 100,00% 23.287,70 | 35,00% 6568,81 |
| 15 | SERVIÇOS FINAIS | R\$ 52.785,20 | |
| 15.2 | LETREIRO EM ACM ESPELHADO | 100,00% 6.588,00 | 100,00% 5309,85 |
| 15.3 | PLACA EM ACRÍLICO COM BRASÃO | 100,00% 603,20 | 100,00% 486,17 |
| Porcentagem | | | 8,590% |
| Custo | | | 135601,78 |
| Porcentagem Acumulado | | | 0,8765 |
| Custo Acumulado | | | R\$ 1.383.633,11 |



GRUPO

Mater

Valor a ser liberado da 12ª Medição: R\$ 135.601.78 (Cento e trinta e cinco mil, seiscentos e um reais, setenta e oito centavos), equivalente a 8,59%, acumulando um total de 87,65% concluído.

Carnasciali

Carolina de Oliveira Carnasciali
Arquiteta e Urbanista

Ibaiti, 30/07/2020

