



GRUPO

Mater

RELATÓRIO DE VISTORIAS DE OBRAS

Contratante: NOVA CÂMARA MUNICIPAL DE IBAITI

Local: Rua Ver. José de Moura Bueno, 23 – Centro Ibaiti-PR

Visita Técnica 01

Data vistoria: 29/06/2020

SITUAÇÃO: Colocação de revestimento de fachada, colocação das esquadrias, divisórias em granito, bancada de granito nos banheiros, instalação de brise metálica.





GRUPO

Mater





GRUPO

Mater





GRUPO

Mater





GRUPO

Mater





GRUPO

Mater





GRUPO

Mater

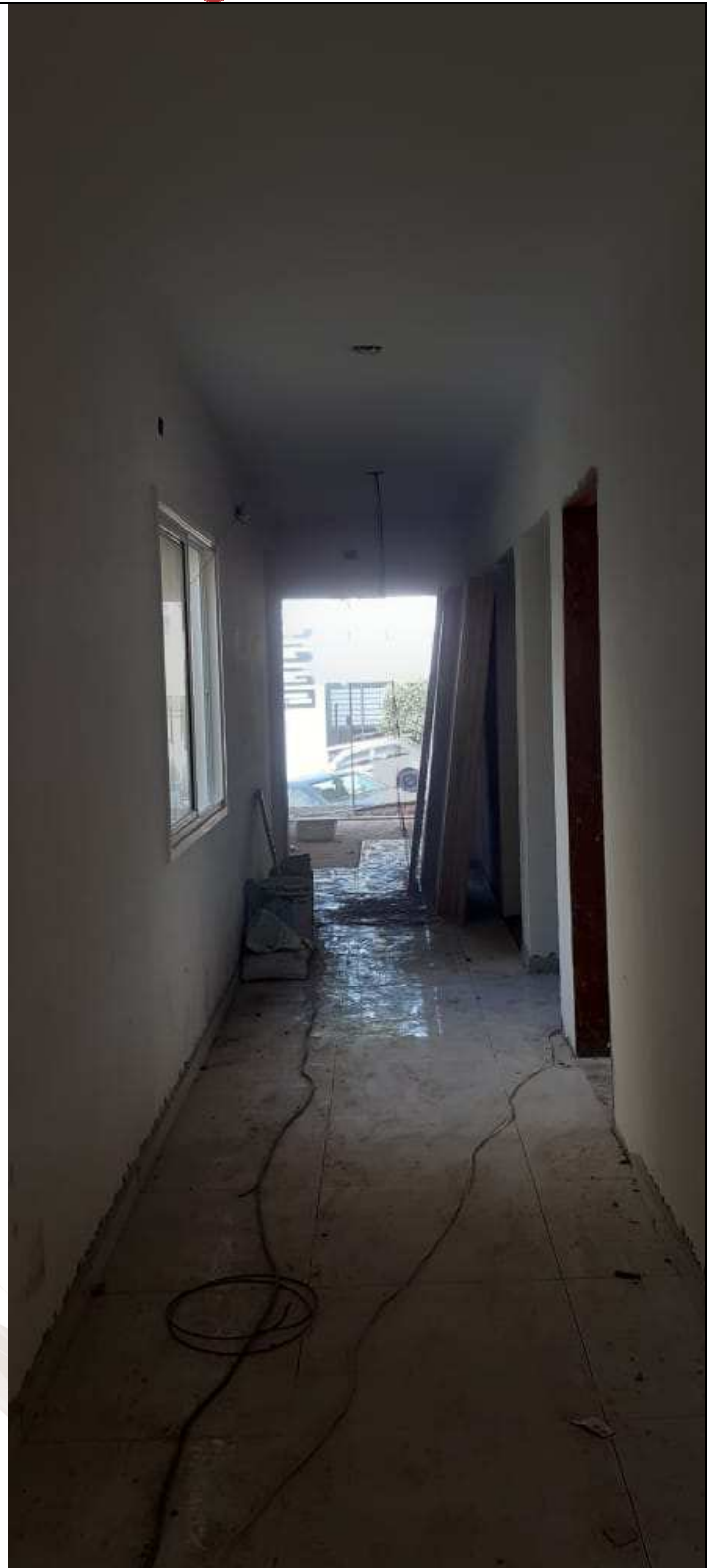



GRUPO

Mater

OBRA:	NOVA CAMARA MUNICIPAL IBAITI	
Cronograma Físico e Financeiro		
Item	Descrição	330 DIAS
5	FECHAMENTOS, FORROS E IMPERMEABILIZAÇÕES	
5.1	FECHAMENTOS	
5.1.3	(COMPOSIÇÃO REPRESENTATIVA) DO SERVIÇO DE EMBOÇO/MASSA ÚNICA, APLICADO MANUALMENTE, TRAÇO 1:2:8, EM BETONEIRA DE 400L, PAREDES INTERNAS, COM	25,00% 22496,11
5.2	GRANITOS	
5.2.1	SOLEIRA EM GRANITO, LARGURA 15 CM, ESPESSURA 2,0 CM. AF_06/2018	30,00% 3181,14
5.2.2	DIVISORIA EM GRANITO POLIDO, ESP = 3CM, ASSENTADO COM ARGAMASSA TRACO 1:4, ARREIMATE	
5.2.3	PEITORIL EM GRANITO, L= *15* CM, E= *2,0* CM, COM PINGADEIRA	30,00% 3.269,10
9	ESQUADRIAS	
9.6	JANELA DE ALUMÍNIO DE CORRER, 2 FOLHAS, FIXAÇÃO COM ARGAMASSA,	100,00% 2.041,99
9.7	JANELA DE ALUMÍNIO MAXIM-AR, FIXAÇÃO COM PARAFUSO SOBRE CONTRAMARCO (EXCLUSIVE	100,00% 11767,76
10	INSTALAÇÕES ELÉTRICAS, SOM, ALARME, CFTV	20,00% 24389,42
11	INSTALAÇÕES HIDROSSANITÁRIAS E PLUVIAL	30,00% 7518,87
13	PINTURAS E ACABAMENTOS	
13.1	APLICAÇÃO DE FUNDO SELADOR ACRÍLICO EM PAREDES, UMA DEMÃO.	30,00% 1559,93
13.3	APLICAÇÃO E LIXAMENTO DE MASSA LÁTEX EM TETO, DUAS DEMÃOS.	30,00% 4405,24
13.5	APLICAÇÃO MANUAL DE PINTURA COM TINTA LÁTEX PVA EM PAREDES,	30,00% 1840,79
13.6	APLICAÇÃO MANUAL DE PINTURA COM TINTA LÁTEX ACRÍLICA EM	30,00% 5630,40
15	SERVIÇOS FINAIS	
15.1	Brise metálico - cor preta ou similar, com estrutura e montagem, exclusive Andaimos ou plataforma	100,00% 26602,01
Porcentagem		7,266%
Custo		114702,76
Porcentagem Acumulado		0,7906
Custo Acumulado		R\$ 1.248.031,33



GRUPO

Mater

Valor a ser liberado da 11ª Medição: R\$ 114.702,76 (Cento e quatorze mil, setecentos e dois reais, setenta e seis centavos), equivalente a 7,266%, acumulando um total de 79,06% concluído.

Carnasciali

*Carolina de Oliveira Carnasciali
Arquiteta e Urbanista*

Ibaiti, 29/06/2020

