



GRUPO

Mater

RELATÓRIO DE VISTORIAS DE OBRAS

Contratante: NOVA CÂMARA MUNICIPAL DE IBAITI

Local: Rua Ver. José de Moura Bueno, 23 – Centro Ibaiti-PR

Visita Técnica 01

Data vistoria: 08/05/2020

SITUAÇÃO: Colocação das telhas, colocação dos pisos, e revestimento das paredes, requadro das paredes, e instalação de soleiras e pingadeiras.





GRUPO

Mater





GRUPO

Mater

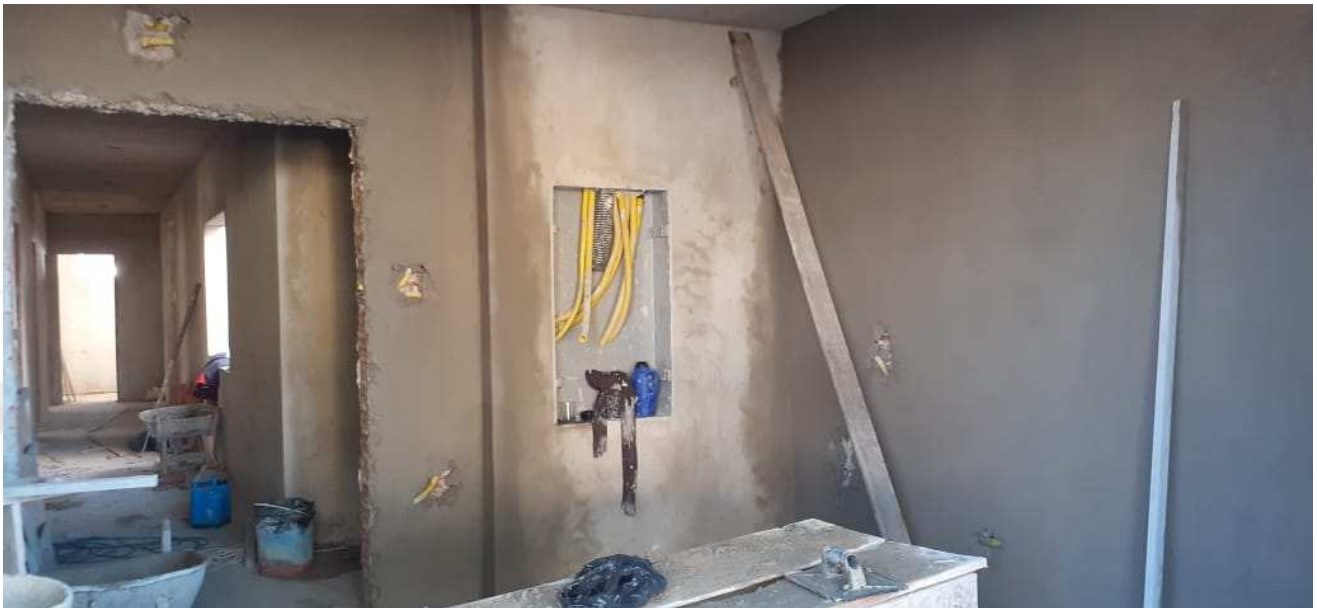

Visita Técnica 02

Data vistoria: 27/05/2020

SITUAÇÃO: colocação dos pisos, e revestimento das paredes, requadro das paredes, e instalação de soleiras e pingadeiras, instalação do sistema de para raio.



GRUPO

Mater





GRUPO

Mater

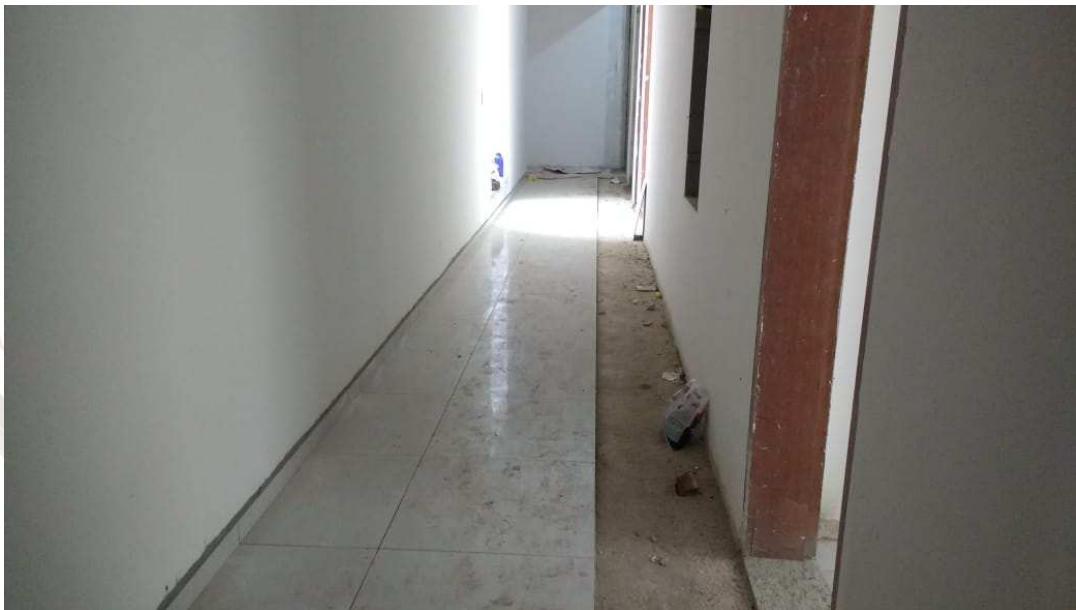



GRUPO

Mater





GRUPO

Mater





GRUPO

Mater





GRUPO

Mater

OBRA:	NOVA CAMARA MUNICIPAL IBAITI	
Cronograma Físico e Financeiro		
Item	Descrição	300 DIAS
5	FECHAMENTOS, FORROS E IMPERMEABILIZAÇÕES	
5.1	FECHAMENTOS	
5.1.2	CHAPISCO APLICADO EM ALVENARIAS E ESTRUTURAS DE CONCRETO INTERNAS, COM COLHER DE PEDREIRO. ARGAMASSA TRAÇO 1:3	5,00% 543,62
5.1.3	(COMPOSIÇÃO REPRESENTATIVA) DO SERVIÇO DE EMBOÇO/MASSA ÚNICA, APLICADO MANUALMENTE, TRAÇO 1:2:8, EM BETONEIRA DE 400L, PAREDES INTERNAS, COM	30,00% 26.995,30
5.2	GRANITÓS	
5.2.1	SOLEIRA EM GRANITO, LARGURA 15 CM, ESPESSURA 2,0 CM. AF_06/2018	30,00% 3181,14
5.2.3	PEITORIL EM GRANITO, L= *15* CM, E= *2,0* CM, COM PINGADEIRA	30,00% 3.269,10
6	PISOS E CALÇADAS	
6.1	(COMPOSIÇÃO REPRESENTATIVA) DO SERVIÇO DE CONTRAPISO EM ARGAMASSA TRAÇO 1:4 (CIM E AREIA), EM BETONEIRA 400L.	35,00% 14.487,39
6.2	(COMPOSIÇÃO REPRESENTATIVA) DO SERVIÇO DE CONTRAPISO EM ARGAMASSA TRAÇO 1:4 (CIM E AREIA), EM BETONEIRA 400 L, ESPESSURA 4 CM ÁREAS SECAS E ÁREAS MOLHADAS SOBRE LAJE E 3	70,00% 8.471,07
7	REVESTIMENTOS	
7.1	REVESTIMENTO CERÂMICO PARA PISO COM PLACAS TIPO PORCELANATO DE DIMENSÕES	40,00% 29.022,95
7.2	REVESTIMENTO CERÂMICO PARA PAREDES INTERNAS COM PLACAS TIPO ESMALTADA EXTRA DE DIMENSÕES 30X60 CM APLICADAS EM	40,00% 6.151,90
8	COBERTURA	
8.1	ESTRUTURA METÁLICA	
8.1.5	RUFO EM CHAPA DE AÇO GALVANIZADO NÚMERO 24, CORTE	50,00% 913,91
8.2	ESTRUTURA MADEIRA	
8.2.3	TELHAMENTO COM TELHA ONDULADA DE FIBROCIMENTO E = 6 MM, COM RECOBRIMENTO LATERAL DE 1 1/4 DE ONDA PARA TELHADO	100,00% 9.417,82
8.2.5	RUFO EM CHAPA DE AÇO GALVANIZADO NÚMERO 24, CORTE	100,00% 3.983,45
8.2.6	CUMEEIRA PARA TELHA DE FIBROCIMENTO ESTRUTURAL E = 6 MM, INCLUSO ACESSÓRIOS DE	100,00% 1.395,18
10	INSTALAÇÕES ELÉTRICAS, SOM, ALARME, CFTV	
11	INSTALAÇÕES HIDROSSANITÁRIAS E PLUVIAL	
13	PINTURAS E ACABAMENTOS	
13.1	APLICAÇÃO DE FUNDO SELADOR ACRÍLICO EM PAREDES, UMA DEMÃO.	30,00% 1559,93
Porcentagem		10,791%
Custo	R\$	170.340,66
Porcentagem Acumulado		0,7179
Custo Acumulado	R\$	1.133.328,57



GRUPO

Mater

Valor a ser liberado da 10ª Medição: R\$ R\$ 170.340,66 (Cento e setenta mil, trezentos e quarenta reais, e sessenta e seis centavos), equivalente a 10,79%, acumulando um total de 71,79% concluído.

Carnasciali

*Carolina de Oliveira Carnasciali
Arquiteta e Urbanista*

Ibaiti, 29/05/2020

