



GRUPO

Mater

RELATÓRIO DE VISTORIAS DE OBRAS

Contratante: NOVA CÂMARA MUNICIPAL DE IBAITI

Local: Rua Ver. José de Moura Bueno, 23 – Centro Ibaiti-PR

Visita Técnica 01

Data vistoria: 05/11/2019

SITUAÇÃO: Armação, concretagem e reaterro de vigas baldrames, impermeabilização das vigas baldrames





GRUPO

Mater





GRUPO

Mater



Visita Técnica 02

Data vistoria: 13/11/2019

SITUAÇÃO:

Alvenaria de vedação, armação, montagem de formas e concretagem de pilares

RELATÓRIO FOTOGRÁFICO:





GRUPO

Mater





GRUPO

Mater

Visita Técnica 03

Data vistoria: 18/11/2019

SITUAÇÃO

Alvenaria de vedação, armação, montagem de formas e concretagem de pilares

RELATÓRIO FOTOGRÁFICO:

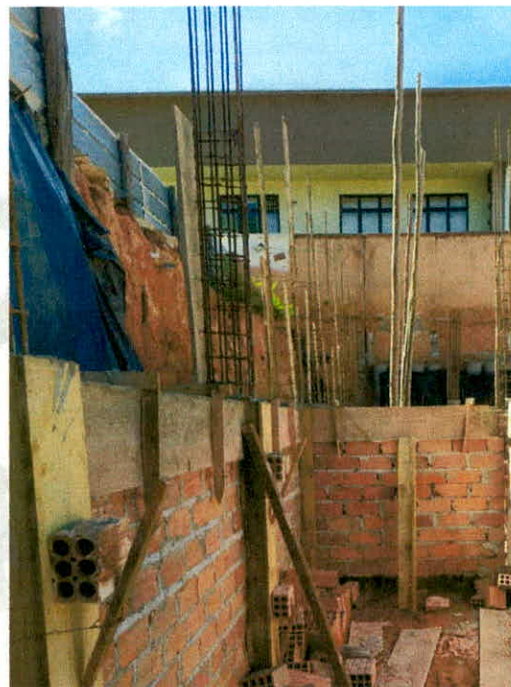



GRUPO

Mater





GRUPO

Mater





GRUPO

Mater



Visita Técnica 04

Data vistoria: 29/11/2019

SITUAÇÃO:

Alvenaria de vedação, armação, montagem de formas e concretagem de pilares, abertura de vala, impermeabilização de estruturas enterradas, execução de dreno com manta, lona plástica e tubo flexível.

RELATÓRIO FOTOGRÁFICO





GRUPO

Mater





GRUPO

Mater

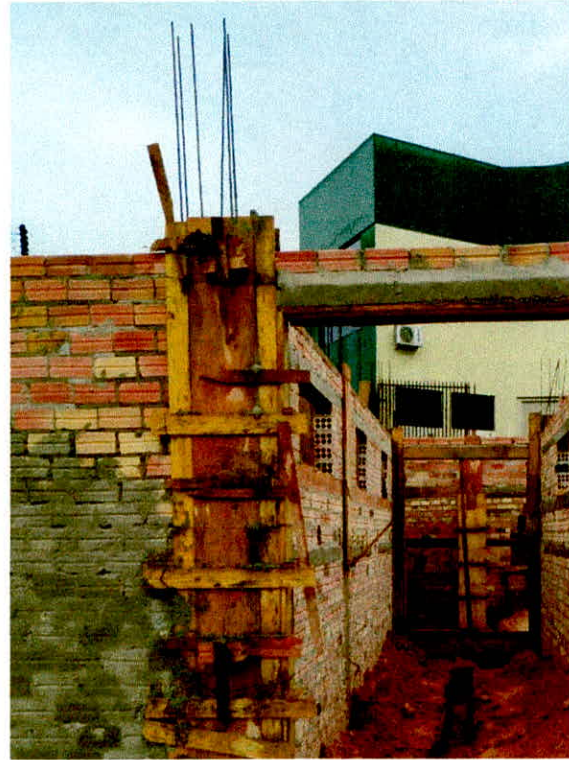



GRUPO

Mater





GRUPO

Mater





GRUPO

Mater





GRUPO

Mater

OBRA: NOVA CAMARA MUNICIPAL IBAITI						
Cronograma Físico e Financeiro						
Item	Descrição	Total Por Etapa	30 DIAS	60 DIAS	90 DIAS	120 DIAS
2	MOVIMENTAÇÃO DE TERRA	R\$ 36.041,01				
2.2	ESCAVAÇÃO MECÂNICA DE VALA EM MATERIAL 2A. CATEGORIA DE 2,01 ATE 4,00 M DE PROFUNDIDADE COM	100,00% 17522,36				100,00% 17522,36
2.3	BOTA FORA INCLUSO TRANSPORTE E DESTINAÇÃO	100,00% 18518,65				100,00% 18518,65
3.3	VIGA BALDRAME	R\$ 37.344,42				
3.3.3	ARMAÇÃO DE BLOCO, VIGA BALDRAME E SAPATA UTILIZANDO	100,00% 3317,79				100,00% 3.317,79
3.3.4	ARMAÇÃO DE BLOCO, VIGA BALDRAME OU SAPATA UTILIZANDO	100,00% 21,52				100,00% 21,52
3.3.5	ARMAÇÃO DE BLOCO, VIGA BALDRAME OU SAPATA UTILIZANDO	100,00% 7268,41				100,00% 7268,41
3.3.6	ARMAÇÃO DE BLOCO, VIGA BALDRAME OU SAPATA UTILIZANDO	100,00% 53,37				100,00% 53,37
3.3.7	CONCRETAGEM DE BLOCOS DE COROAMENTO E VIGAS BALDRAMES, FCK 30 MPA, COM USO DE BOMBA	100,00% 4575,02				100,00% 4.575,02
3.3.8	REATERRO MANUAL APOILOADO COM SOQUETE. AF_10/2017	100,00% 1907,00				100,00% 1.907,00
4	SUPRAESTRUTURA	R\$ 268.398,85				
4.1	PILARES	R\$ 62.258,55				
4.1.1	MONTAGEM E DESMONTAGEM DE FÔRMA DE PILARES RETANGULARES E ESTRUTURAS SIMILARES COM ÁREA MÉDIA DAS SEÇÕES MENOR OU IGUAL A 0,25 M², PÉ-DIREITO	100,00% 24316,08				25,00% 6079,02
4.1.2	ARMAÇÃO DE PILAR OU VIGA DE UMA ESTRUTURA CONVENCIONAL DE CONCRETO ARMADO EM UM EDIFÍCIO DE MÚLTIPLOS PAVIMENTOS	100,00% 6956,49				25,00% 1739,12
4.1.3	ARMAÇÃO DE PILAR OU VIGA DE UMA ESTRUTURA CONVENCIONAL DE CONCRETO ARMADO EM UM EDIFÍCIO DE MÚLTIPLOS PAVIMENTOS	100,00% 10121,61				50,00% 5060,80
4.1.4	ARMAÇÃO DE PILAR OU VIGA DE UMA ESTRUTURA CONVENCIONAL DE CONCRETO ARMADO EM UMA EDIFICAÇÃO TÉRREA OU SOBRADO	100,00% 11553,43				50,00% 5776,71
4.1.5	CONCRETAGEM DE PILARES, FCK = 25 MPA, COM USO DE BALDES EM EDIFICAÇÃO COM SEÇÃO MÉDIA DE PILARES MENOR OU IGUAL A 0,25 M² -	100,00% 9310,94				25,00% 2327,73
5	FECHAMENTOS, FORROS E IMPERMEABILIZAÇÕES	R\$ 293.440,09				
5.1	FECHAMENTOS	R\$ 210.514,28				
5.1.1	(COMPOSIÇÃO REPRESENTATIVA) DO SERVIÇO DE ALVENARIA DE VEDAÇÃO DE BLOCOS VAZADOS DE CERÂMICA DE 9X19X19CM (ESPESSURA 9CM), PARA EDIFICAÇÃO HABITACIONAL	100,00% 106063,38				25,00% 26515,84
5.3	IMPERMEABILIZAÇÕES	R\$ 19.951,62				
5.3.1	IMPERMEABILIZAÇÃO DE ESTRUTURAS ENTERRADAS, COM	100,00% 4142,48				100,00% 4142,48
5.3.2	EXECUÇÃO DE DRENO COM MANTA GEOTÊXTIL 400 G/M2	100,00% 3013,00				100,00% 3013,00
5.3.3	CAMADA DRENANTE COM BRITA NUM 3	100,00% 7136,68				100,00% 7.136,68
5.3.4	FORNECIMENTO/INSTALAÇÃO LONA PLÁSTICA PRETA, PARA	100,00% 2199,67				100,00% 2.199,67
5.3.5	EXECUÇÃO DE DRENO COM TUBOS DE PVC CORRUGADO FLEXIVEL	100,00% 1945,38				100,00% 1945,38
Porcentagem			3,58%	10,73%	6,53%	7,546%
Custo		R\$ 56.583,93	R\$ 169.392,47	R\$ 103.152,41	R\$ 119.120,55	
Porcentagem Acumulada		3,58%	14,31%	20,85%	28,40%	
Custo Acumulado		R\$ 56.583,93	R\$ 225.976,40	R\$ 329.128,81	R\$ 448.249,36	



GRUPO

Mater

Valor a ser liberado da 4ª Medição: R\$ 119.120,55 (Cento e dezenove mil, cento e vinte reais, cinquenta e cinco centavos) equivalente a 7,546% da obra, acumulando um total de 28,40% concluído.

Carnasciali

Carolina de Oliveira Carnasciali
Arquiteta e Urbanista

Ibaiti, 30/11/2019